СМИ ЭЛ № ФС 77-67185

Всероссийский образовательный портал «Завуч»
Организатор дистанционных курсов: Всероссийский образовательный портал “Гениальные Дети”
Свидетельство о регистрации СМИ: ЭЛ № ФС 77-67185, выдано 21.09.2016г.
Федеральной службой по надзору в сфере связи, информационных технологий и массовых коммуникаций

СВИДЕТЕЛЬСТВО

Настоящим подтверждается, что

Зель Марина Ивановна

МБДОУ д/с "Светлячок"

опубликовал(а) на официальном сайте издания Портал «Завуч»,
методическую разработку:

"Патриотическое воспитание через дидактические игры"

Адрес публикации: http://Завуч.рус/publication/223311

№4674-469967
10 сентября 2019

Председатель жюри:
Сергоманова С.И.

ЗАВУЧ.РУС

СВИДЕТЕЛЬСТВО

подтверждает, что

Зель Марина Ивановна

МБДОУ д/с "Светлячок"

опубликовала в Международном сетевом издании "Солнечный свет" статью:

"Любовь к Родине формируем с раннего возраста"

постоянная ссылка:

http://solncesvet.ru/опубликованные-материалы/

Номер свидетельства: СВ1969554

Главный редактор
Международного сетевого издания
“Солнечный свет”

Ирина Космынина

10. 04. 2020 г.

свидетельство о регистрации СМИ ЭЛ № ФС 77 — 65391

Организатор конкурса Всероссийское СМИ
ЭЛ № ФС 77 - 68928 от 07.03.2017 г.

ПЕРВЫЙ РЕГИОНАЛЬНЫЙ КОНКУРС ДЛЯ ДЕТЕЙ И ПЕДАГОГОВ

www.moyaugra.ru

Диплом

Награждается участник конкурса

ЗЕЛЬ МАРИНА ИВАНОВНА

МБДОУ д/с "Светлячок"
ХМАО-Югра, г. Лянтор

ПОБЕДИТЕЛЬ(1 МЕСТО)

Регионального конкурса «Моя Югра»
Номинация: "Творческие работы и учебно-методические разработки педагогов"

Конкурсная работа: "Югра - наша малая Родина"

Дата поступления работы:
28.04.2019

Номер диплома:
24743

Данная работа прошла экспертную редакционную оценку и получила положительное заключение оргкомитета официального сайта "Моя Югра"



Председатель оргкомитета
Федосова И.Г.

Региональный конкурс для детей и педагогов
Моя ЮГРА
ООО "Педагогика. 21 век"
ИНН 8603222128
moyaugra.ru

СЕВЕРНОЕ СИЯНИЕ

Областные, городские и районные конкурсы
для детей и педагогов
www.siyanie-rus.ru

Диплом

награждается участник конкурса

Зель Марина Ивановна

МБДОУ д/с "Светлячок", Тюм. обл. Сургутский р-н, г. Лянтор

ПОБЕДИТЕЛЬ I МЕСТО

Регионального конкурса "Северное сияние"

Номинация: Лучшее оформление помещений, территории, участка

Конкурсная работа: Территория юных патриотов

Дата поступления работы:
08.01.2020

Номер диплома:
6173

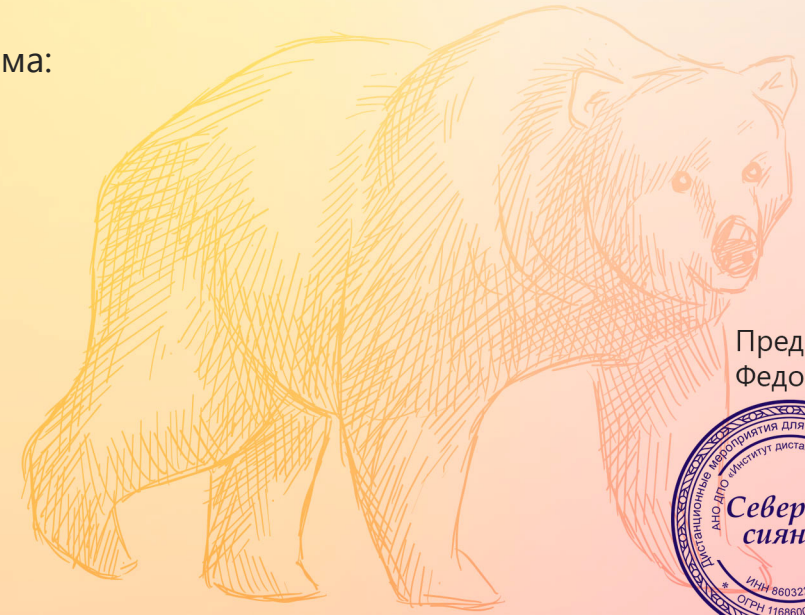

Председатель оргкомитета
Федосова И.Г.

АНО ДПО «Институт дистанционного обучения» Дистанционные мероприятия для педагогов, детей и родителей
Северное сияние
ИНН 8603226080
ОГРН 1168600051509

АПРель
АССОЦИАЦИЯ ПЕДАГОГОВ РОССИИ

https://apr-el.ru info@apr-el.ru

ДИПЛОМ

№ APR 817 - 138502

Награждается

Зель Марина Ивановна

воспитатель

МБДОУ д/с "Ёлочка"

Победитель (1 место)

финального (очного) тура

Всероссийского педагогического конкурса

"Педагогика XXI века: опыт, достижения, методика" (г.Москва)

Номинация:

"Методические разработки"

Конкурсная работа:

-Использование-игровых-технологий-в-образовательном-процессе-ДОУ-

Конкурсная работа соответствует ФГОС

Список участников и победителей конкурса размещен на сайте «АПРель» по адресу: http://apr-el.ru/results

Свидетельство Роскомнадзора о регистрации СМИ №ФС77-56431

г.Москва

25.11.2018

Председатель Оргкомитета

Лаптев А.Ф.



ТВОРИ!
УЧАСТВУЙ!
ПОБЕЖДАЙ!

Центр организации и проведения Международных
и Всероссийских конкурсов
г. Москва

ДИПЛОМ

Награждается участник конкурса

АМУРЦЕВА ВАЛЕРИЯ

Руководитель:

ЗЕЛЬ МАРИНА ИВАНОВНА

МБДОУ д/с "Светлячок"
ХМАО-Югра, г. Лянтор

ПОБЕДИТЕЛЬ (1 МЕСТО)

Всероссийского конкурса «Твори! Участвуй! Побеждай!»
Номинация: Я рисую космос (конкурс рисунков)

Название работы: «космос»

Данная работа прошла экспертную редакционную оценку
и получила положительное заключение оргкомитета
официального сайта "Твори! Участвуй! Побеждай!"

Дата поступления работы:
17.04.2021

Номер диплома:
75815

Председатель оргкомитета Румянцева В.В.

Центр организации и проведения Международных и Всероссийских конкурсов
Свидетельство от 14.12.2010 № 001705212
Твори! Участвуй Побеждай!

Всероссийское СМИ "Твори! Участвуй! Побеждай!".
Свидетельство о регистрации в Федеральной службе по надзору в сфере связи,
информационных технологий и массовых коммуникаций (РОСКОМНАДЗОР г. Москва)
ЭЛ № ФС 77 - 64913.

ОБРАЗОВАТЕЛЬНЫЙ ПОРТАЛ
«Тридевятое царство»

Организаторы: ООО «Тридевятое царство», АНО ДПО «Институт дистанционного обучения»
Лицензия на образовательную деятельность № 2937 от 26.07.2017 г.
Серия 86Л01 № 0002185

www.тридевятоецарство.рф

ДИПЛОМ

награждается

Власов Алёша

3 года

МБДОУ д/с "Светлячок"

ХМАО - Югра, г. Лянтор

Руководитель: Зель Марина Ивановна

Победитель (I место)

Международный педагогический портал "Тридевятое Царство"

Номинация: "Космическое путешествие"

Работа: "Я космонавт"

Номер диплома: TDC-7838

Дата выдачи: 21.04.2020

Председатель оргкомитета Воробьева О.Н.